

2024 年度（令和 6 年度）
4 歳児 募 集 要 項

募集人員 4 歳児 若干名

応募資格 2019 年(平成 31 年) 4 月 2 日から
2020 年(令和 2 年) 4 月 1 日までに生まれた幼児

願書受付 日時 随時受付いたします
※願書提出と同時に入園手続き手数料（3 千円）と
入園金(8 万円)を納入してください

面接 日時 お電話等で日時をご予約ください。

願書受付時に面接を実施することもできます。
あらかじめお電話等でご相談ください。

場所 大阪音楽大学付属音楽幼稚園

諸 経 費

入園時に必要な費用

- * 入園金 80,000 円
- * 入園手続き手数料 3,000 円
- * 制服(夏、冬)・通園かばん等一式
 - 男児・・・ 約 45,000 円
 - 女児・・・ 約 50,000 円
- * 用品代 約 4,000 円

毎月必要な費用

- * 保育料(全額無償化) 25,700 円→0 円
- * 施設維持協力費 300 円
- * 通園バス維持費(8 月を除く) (利用者のみ) 3,820 円
- * 給食代 1 回 313 円×回数
- * おやつ代 (8 月を除く) 500 円
- * 保護者会費 800 円
 - ↳ 金額は保護者会総会(5 月)にて決定します。
- * 卒園アルバム預かり金 200 円
 - ↳ 卒園時に約 2,500 円の追加集金があります。

その他必要な費用

- * 会食費(クリスマス・ひなまつり) 1 回 600 円程度
- * 進級時用品代
 - 4 歳児 → 5 歳児 約 3,000 円
- * 5 歳児宿泊保育代 4,000 円
- ～遠足代、教材費、冷暖房費等は徴収しません～

保育料について * 保育料は無償化の対象となります。無償化にあたり、
居住されている市の対応により方法が異なりますので
ご了承ください。(例 幼稚園に一旦保育料を納入し、
その後、市から保護者様に返還される、市から幼稚園に
直接保育料が払われる等)
* 保育料以外の費用は無償化の対象ではありません。

納付金の返還 * 園則の規定により 1 度納入されました納付金は理由の
如何にかかわらず返還いたしませんのでご了承下さい。
* 但し入園金につきましては 2024 年 3 月 31 日までに
本園所定の『入園辞退届』と理由を証明する書類を提出され、
その理由の正当性を本園が認めた場合は、返還いたします。
* 面接の結果本園にご入園いただけない場合は入園金及び
入園手続き手数料は返還いたします。

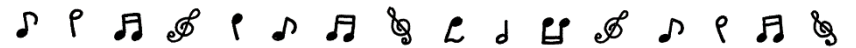

入園に関する日程

- ◇ 制服注文 2023 年 10 月 27 日(金) 10:00~12:00
- ◇ 用品販売 2024 年 3 月 13 日(水) 13:30~14:30
- ◇ 入園式 2024 年 4 月 5 日(金) 10:00~

